

IPES Índice de Preços ao Consumidor

Publicação mensal do Instituto de Pesquisas Econômicas e Sociais

IPC-IPES ***Índice de Preços ao*** ***Consumidor de*** ***Caxias do Sul*** ***ABRIL de 2010***

Abril de 2010



CENTRO DE CIÊNCIAS ECONÔMICAS, CONTÁBEIS
E COMÉRCIO INTERNACIONAL

INSTITUTO DE PESQUISAS ECONÔMICAS E SOCIAIS

UNIVERSIDADE DE CAXIAS DO SUL

REITOR

Prof. Isidoro Zorzi

VICE-REITOR

Prof. José Carlos Avino

**CENTRO DE CIÊNCIAS ECONÔMICAS, CONTÁBEIS, E COMÉRCIO
INTERNACIONAL**

Prof^a Maria Carolina Rosa Gullo

INSTITUTO DE PESQUISAS ECONÔMICAS E SOCIAIS

Prof Divanildo Triches

PROFESSORES PESQUISADORES

Divanildo Triches

Enrique Pereira de Almeida

Wilson Luis Caldart

AUXILIARES DE PESQUISA

Marli Teresinha Giani

ÍNDICE DE PREÇOS AO CONSUMIDOR DE CAXIAS DO SUL

Publicação mensal do Instituto de Pesquisas Econômicas e Sociais e do Centro de Ciências Econômicas, Contábeis e Comércio Internacional da Universidade de Caxias do Sul, constituindo-se num indicador da evolução dos preços de produtos de consumo da cidade.

ENDEREÇO PARA CORRESPONDÊNCIA

Instituto de Pesquisas Econômicas e Sociais

Centro de Ciências Econômicas, Contábeis e Comércio Internacional

Universidade de Caxias do Sul

Rua Francisco Getúlio Vargas, 1130 – 95070-560, Caxias do Sul – RS

ou: Caixa Postal 1352 – CEP 95201-972, Bloco J – Sala 401

Telefone/ Fax (54) 3218 22 43

<http://www.ucs.br/ucs/institutos/ipes/publicacoes>

<http://www.ucs.br>

1 APRESENTAÇÃO

O Índice de Preços ao Consumidor de Caxias do Sul (IPC-IPES) é calculado e divulgado mensalmente pelo Instituto de Pesquisas Econômicas e Sociais da Universidade de Caxias do Sul, constituindo-se num indicador da evolução dos preços e do custo de vida nesta cidade. A estrutura desse índice é originária da Pesquisa de Orçamento Familiar (POF) realizada nos anos de 2006 e 2007 que substituiu os resultados da POF realizada nos anos de 1995 e 1996. O novo levantamento estatístico abrangeu uma amostra de 436 famílias, com renda mensal até 31 salários mínimos daquela época, obtida através de salários e/ou outras rendas. Os preços são coletados na última semana de cada mês segundo os locais de compra e as marcas de produtos mais indicadas pelas famílias entrevistadas.

2 VARIAÇÃO DO ÍNDICE DE PREÇOS AO CONSUMIDOR

O Índice de Preços ao Consumidor de Caxias do Sul mostra uma elevação nos preços médios ponderados de **0,85%** no mês de **abril** de 2010 e ficou acima de 0,30 pontos percentual a da taxa do mês anterior que foi de 0,55%. Com esse resultado, a variação percentual acumulada do IPC-IPES nos últimos doze meses alcançou 6,72% (aumento médio mensal de 0,54%). No mês de abril de 2010, dos 320 subitens que compõe a estrutura do Índice de Preços ao Consumidor, 156 aumentaram de preços, apresentando um índice de difusão de 48,8%, contra 36,3% do mês anterior, como se observa na Figura 1. ¹

FIGURA 1 – Índice de difusão do Índice de Preços ao Consumidor de Caxias do Sul de maio de 2009 a abril de 2010

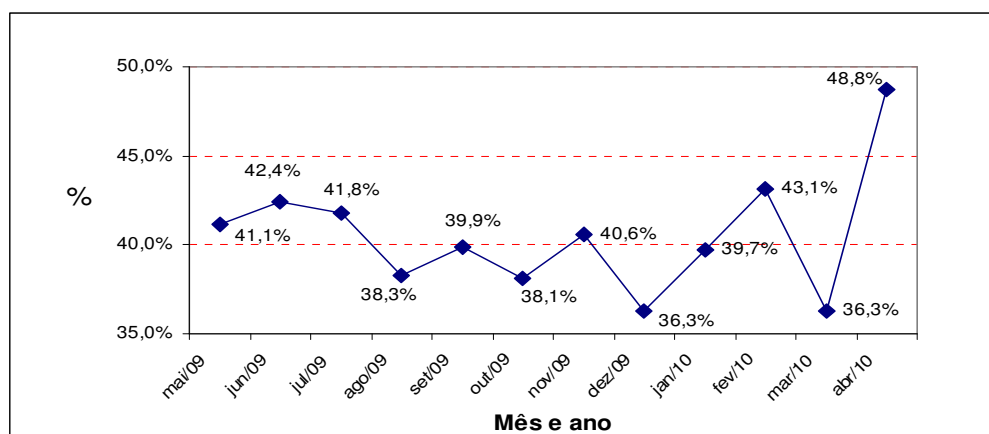

Dos sete grupos de consumo que compõem o IPC-IPES, todos tiveram seus preços médios aumentados no mês de abril de 2010, destacando-se os do *Vestuário*, com aumento de 2,63% (contribuição de 0,328 p.p.) e *Habitação*, com aumento de 0,64% (contribuição de 0,183 p.p.). No primeiro grupo, evidencia-se o subgrupo de *Roupas feitas e acessórios para senhoras*, com aumento médio dos preços de 3,55% e contribuição de 0,219 p.p. para o incremento da IPC-IPES. No segundo grupo, o subgrupo que mais aumentou foi o de *Aluguel impostos e taxas*, com incremento no preço médio de 0,54% e contribuição de 0,082 p.p., conforme as informações resumidas na Tabela 1.

TABELA 1 - Variação e contribuição percentual dos grupos de consumo que compõem o Índice de Preços ao Consumidor de Caxias do Sul, em abril de 2010

GRUPOS DE CONSUMO	NÚMERO ÍNDICE BASE: SETEMBRO DE 2009 = 100		VARIACÃO NO MÊS (%)	CONTRI- BUIÇÃO p.p. (1)	VARIACÃO (%)	
	Março/10	Abril/10			NO ANO	12 MESES
Alimentação	102,96	103,57	0,59	0,102	1,30	1,72
Habitação	102,94	103,60	0,64	0,183	3,50	4,40
Vestuário	105,31	108,08	2,63	0,328	5,66	6,64
Saúde e Higiene Pessoal	103,83	105,16	1,29	0,181	4,43	14,23
Transportes	106,00	106,07	0,06	0,009	4,23	11,02
Educação, Leitura e Recreação	110,98	111,61	0,56	0,041	3,12	20,50
Despesas diversas	100,00	100,07	0,07	0,005	0,07	2,71
ÍNDICE GERAL	104,28	105,16	0,85		3,38	6,72

Fonte: Instituto de Pesquisas Econômicas e Sociais - IPES/UCS.

(1) A contribuição percentual indica em quanto à variação percentual de cada Grupo de Consumo influenciou na variação percentual do Índice Geral.

Em abril de 2010, ainda de acordo com a Tabela 1, o grupo de consumo que menos sofreu variação de preço em relação ao mês anterior foi o do *Transporte*, 0,06% e contribuição de 0,009 p.p.. Deve-se a isso o fato de que os combustíveis, sobretudo, o álcool ficaram mais baratos em abril

¹ O índice de difusão é o percentual dos subitens que compõe o IPC que sofreram aumentos de preço no mês atual em relação ao mês anterior. O aumento desse índice indica uma aceleração do processo inflacionário.

3 ANÁLISE DA EVOLUÇÃO DO ÍNDICE

O IPC-IPES de Caxias do Sul no acumulado em doze meses cresceu 6,72%, correspondendo a um aumento médio mensal de 0,54%. Os grupos de produtos da *Educação, Leitura e Recreação* e da *Saúde e Higiene Pessoal* foram os que mais sofreram aumentos, com variações de 20,50% e 14,23%, respectivamente. No mesmo período, os dois grupos que menos sofreram aumentos foram os da *Alimentação*, com 1,72% e *Despesas Diversas*, com aumento de 2,71%. A Figura 2 retrata o desempenho da variação percentual mensal e acumulada do Índice de Preços de Caxias do Sul ao longo do período de maio de 2009 a abril de 2010.

FIGURA 2 - Variação percentual acumulada e mensal do Índice de Preços ao Consumidor de Caxias do Sul de maio de 2009 a abril de 2010

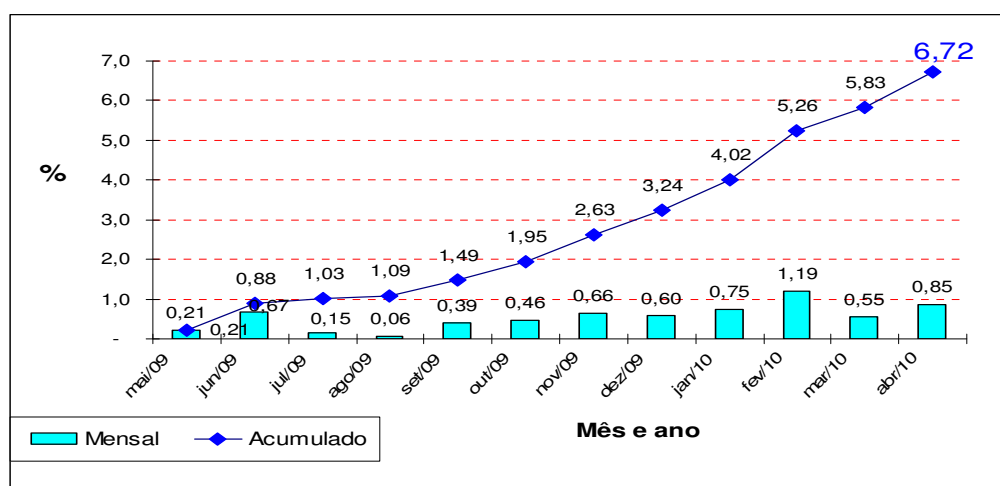

Fonte: Instituto de Pesquisas Econômicas e Sociais - IPES/UCS.

Apesar da desaceleração observada em parte dos grupos de produtos e serviços como de transporte e educação, o reajuste de remédios, aumento da alíquota do Imposto sobre Produtos Industrializados (IPI) sobre a compra de automóveis e entrada de novos artigos de vestuário da estação inverso foram responsáveis pela alta do índice de preços do mês de março para abril deste ano. Destaca-se que o retorno do IPI, aplicado sobre veículos novos foi introduzindo a partir do dia primeiro de abril.

Por fim, a variação do IPC-IPES de abril/2010 foi 0,30 p.p. acima da verificada no mês anterior. Variações a maior em relação ao mês anterior foram observadas em três dos quatro índices de preços utilizados como parâmetros de comparação, como mostram os

dados da Tabela 2. Em doze meses, a variação acumulada do IPC-IPES encontra-se 2,44 p.p. acima do IPC-IEPE de Porto Alegre e está 2,22 p.p. superior à meta central de inflação estabelecida pelas autoridades monetárias para o ano de 2010 (4,50%) e, pela primeira vez, superou o limite superior da meta de inflação (6,50%) em 0,22 p.p..

TABELA 2 - Evolução dos principais índices de preços do país nos últimos doze meses e no acumulado do ano.

Meses/Ano	IPCA (IBGE)	IGP-DI (FGV)	IPC-FIPE	IPC-IEPE	IPC-IPES
2002	12,53	26,41	9,92	16,54	15,92
2003	9,30	7,66	8,17	8,14	11,99
2004	7,60	12,13	6,57	6,91	12,16
2005	5,69	1,23	4,53	4,30	6,68
2006	3,14	3,80	2,54	2,39	4,47
2007	4,46	7,89	4,37	7,05	6,94
2008	5,90	9,10	6,16	8,19	7,90
2009	4,31	-1,43	3,65	2,93	5,19
Maio/09	0,47	0,18	0,33	0,44	0,21
Junho/09	0,36	-0,32	0,13	0,42	0,67
Julho/09	0,24	-0,64	0,33	-0,03	0,15
Agosto/09	0,15	0,09	0,48	-0,31	0,06
Setembro/09	0,24	0,25	0,16	0,35	0,39
Outubro/09	0,28	-0,04	0,25	0,23	0,46
Novembro/09	0,41	0,07	0,29	0,48	0,66
Dezembro/09	0,37	-0,11	0,18	-0,51	0,60
Janeiro/10	0,75	1,01	1,34	0,52	0,75
Fevereiro/10	0,78	1,09	0,74	0,82	1,19
Março/10	0,52	0,63	0,34	1,18	0,55
Abril/10	0,57	0,72	0,39	0,64	0,85
No ano	2,65	3,49	2,83	3,19	3,38
12 meses	5,26	2,95	5,05	4,28	6,72

Fonte: Jornal do Comércio e Instituto de Pesquisas Econômicas e Sociais - IPES/UCS.