

IPES Índice de Preços ao Consumidor

Publicação mensal do Instituto de Pesquisas Econômicas e Sociais

IPC-IPES
Índice de Preços ao
Consumidor de
Caxias do Sul
Junho de 2014

Junho de 2014



CENTRO DE CIÊNCIAS ECONÔMICAS, CONTÁBEIS
E COMÉRCIO INTERNACIONAL

INSTITUTO DE PESQUISAS ECONÔMICAS E SOCIAIS

UNIVERSIDADE DE CAXIAS DO SUL**REITOR**

Prof. Evaldo Antonio Kuiava

VICE-REITOR

Prof. Odacir Deonísio Graciolli

PRÓ-REITORIA ACADÊMICA

Prof. Marcelo Rossato

CENTRO DE CIÊNCIAS ECONÔMICAS, CONTÁBEIS, E COMÉRCIO INTERNACIONAL

Diretor (a): Prof^a Dra. Maria Carolina Rosa Gullo

INSTITUTO DE PESQUISAS ECONÔMICAS E SOCIAIS

Diretor: Prof. Dr. Roberto Birch Gonçalves

PROFESSORES PESQUISADORES

Prof. Ms. Enrique R. de Almeida

Prof. Wilson L. Caldart

AUXILIARES DE PESQUISA

Marli Teresinha Giani

ÍNDICE DE PREÇOS AO CONSUMIDOR DE CAXIAS DO SUL

Publicação mensal do Instituto de Pesquisas Econômicas e Sociais e do Centro de Ciências Econômicas, Contábeis e Comércio Internacional da Universidade de Caxias do Sul, constituindo-se num indicador da evolução dos preços de produtos de consumo da cidade.

ENDEREÇO PARA CORRESPONDÊNCIA

Instituto de Pesquisas Econômicas e Sociais

Centro de Ciências Econômicas, Contábeis e Comércio Internacional

Universidade de Caxias do Sul

Rua Francisco Getúlio Vargas, 1130 – 95070-560, Caxias do Sul – RS

Bloco J – Sala 408

Telefone/ Fax (54) 3218 22 43

<http://www.ucs.br>

<http://www.ucs.br/site/o-instituto-de-pesquisas-economicas-sociais/indice-de-precos-do-consumidor/>

1 APRESENTAÇÃO

O Índice de Preços ao Consumidor de Caxias do Sul (IPC-IPES) é calculado e divulgado mensalmente pelo Instituto de Pesquisas Econômicas e Sociais da Universidade de Caxias do Sul, constituindo-se num indicador da evolução dos preços e do custo de vida nesta cidade. A estrutura desse índice é originária da Pesquisa de Orçamento Familiar (POF) realizada nos anos de 2006 e 2007 que substituiu os resultados da POF realizada nos anos de 1995 e 1996.

O novo levantamento estatístico abrangeu uma amostra de 436 famílias, com renda mensal até 31 salários mínimos daquela época, obtida através de salários e/ou outras rendas. Os preços são coletados na última semana de cada mês segundo os locais de compra e as marcas de produtos mais indicadas pelas famílias entrevistadas.

2 VARIAÇÃO DO ÍNDICE DE PREÇOS AO CONSUMIDOR

O Índice de Preços ao Consumidor de Caxias do Sul indica um aumento nos preços de **1,47%** no mês de **Junho** de 2014, contra um aumento de **0,97%** do mês anterior. Com esse resultado, a variação percentual acumulada do IPC-IPES nos últimos doze meses alcançou 7,56% que corresponde a um aumento médio mensal, no período de 0,61%.

Do total de 320 subitens que compõe a estrutura do Índice de Preços ao Consumidor 109 aumentaram de preços, no mês de Junho de 2014, revelando um índice de difusão de 34,06% de junho contra 43,12% de maio e 44,7% de abril como se observa na Figura 1.¹ Por outro lado, 98 produtos tiveram seus valores reduzidos, e 113 permaneceram com seus preços inalterados. Os itens com preços majorados contribuíram com 2,04 pontos percentuais (p.p) para o aumento do IPC-IPES e os que sofreram reduções de preços colaboraram com -0,57 p.p. para sua queda.

¹ O índice de difusão é o percentual dos subitens que compõe o IPC que sofreram aumentos de preço no mês atual em relação ao mês anterior. O aumento desse índice indica uma aceleração do processo inflacionário.

FIGURA 1–Índice de difusão do Índice de Preços ao Consumidor de Caxias do Sul de Junho de 2013 a Junho de 2014 (%)

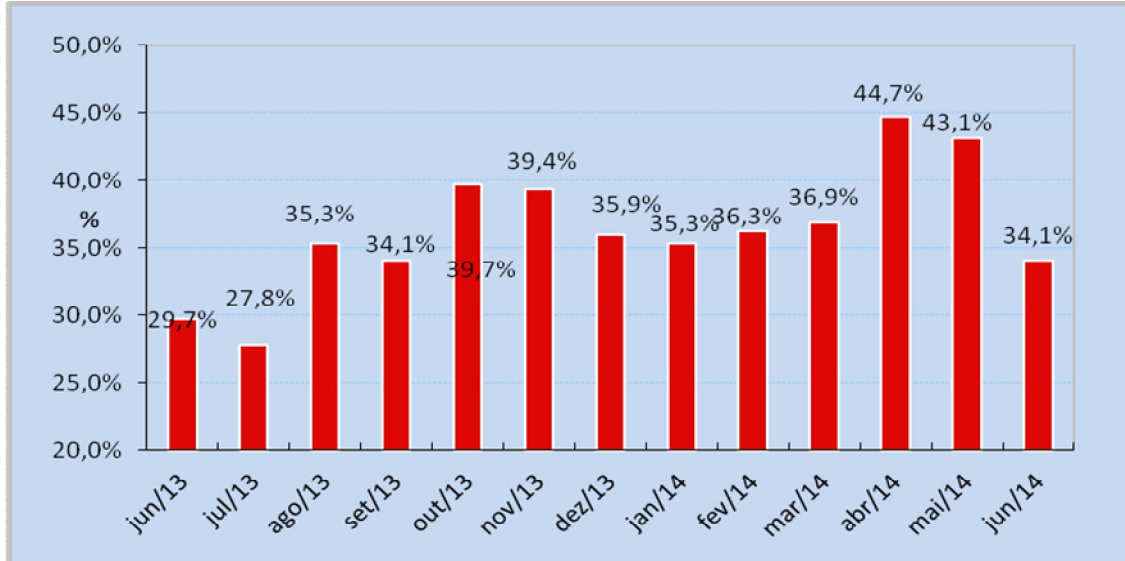

Fonte: Instituto de Pesquisas Econômicas e Sociais - IPES/UCS.

Tabela 1 - Variação e contribuição percentual dos grupos de consumo que compõem o Índice de Preços ao Consumidor de Caxias do Sul – Junho de 2014

Grupos de Consumo	mai/14	jun/14	Variação no mês %	Contribuição p.p. (*)	No ano	12 meses
Alimentação	143,54	145,33	1,24%	0,22%	7,30	11,64
Habitação	120,99	126,46	4,52%	1,27%	7,06	10,03
Vestuário	148,18	148,94	0,51%	0,06%	1,56	5,85
Saúde e Higiene Pessoal	140,84	139,58	-0,90%	-0,13%	3,06	3,12
Transporte	121,50	121,68	0,15%	0,02%	0,86	4,52
Educação, Leitura e Recreação	147,59	148,06	0,32%	0,02%	2,87	7,65
Despesas Diversas	112,46	112,46	0,00%	0,00%	4,83	4,83
ÍNDICE GERAL	134,67	136,65	1,47%		4,58	7,56

Fonte: Instituto de Pesquisas Econômicas e Sociais - IPES/UCS.

* A contribuição percentual indica em quanto a variação percentual de cada Grupo de Consumo influi na variação percentual do Índice Geral.

A tabela 1 ilustra a variação e contribuição percentual dos grupos de consumo que compõem o Índice de Preços ao Consumidor de Caxias do Sul em junho de 2014. Nota-se que das sete categorias que compõem o IPC-IPES, cinco tiveram os seus preços médios aumentados, destacando-se a *habitação* com 4,52% e contribuição de 1,27% e, *alimentação* com 1,24% e contribuição de 0,22 p.p.

Tabela 2 - Variação percentual dos subgrupos de Alimentação que compõem o Índice de Preços ao Consumidor de Caxias do Sul – Junho de 2014

Grupo Alimentação	%	Contribuição %
<i>Alimentos infantis</i>	9,38%	0,018%
<i>Enlatados e Conservas.</i>	5,63%	0,033%
<i>Bebidas</i>	4,33%	0,128%
<i>Carnes frescas e derivados</i>	1,92%	0,057%
<i>Produtos diversos para alimentação</i>	1,76%	0,026%
<i>Sal, condimentos e especiarias</i>	1,64%	0,006%
<i>Alimentos para animais</i>	1,21%	0,011%
<i>Leite, laticínios e ovos</i>	0,82%	0,002%
<i>Alimentos básicos de origem vegetal</i>	0,81%	0,033%
<i>Alimentação fora de casa</i>	0,00%	0,000%
<i>Gorduras e Óleos Vegetais Diversos.</i>	-0,03%	0,000%
<i>Frutas "in natura"</i>	-2,67%	-0,018%
<i>Legumes e Outros Vegetais "In Natura".</i>	-9,77%	-0,074%

Fonte: Instituto de Pesquisas Econômicas e Sociais - IPES/UCS

Na categoria Alimentação com aumento de 1,24%, o subgrupo que se destacou no aumento do IPC-IPES foi o de *alimentos infantis*, que apresentou um aumento nos preços médios de 9,38% e contribuição de 0,018 p.p., e *enlatados e conservas* com 5,63%, enquanto que os produtos que se destacaram na redução de seus preços médios foram; os *legumes e outros vegetais* com -9,77% e *Frutas in natura* com -2,67% .

3 ANÁLISE DA EVOLUÇÃO DO ÍNDICE

O IPC-IPES de Caxias do Sul apresentou um aumento de 7,56% nos últimos doze meses, destacando o aumento nos preços dos grupos de *Alimentação (11,64%)*, *habitação* com 10,03% e *Educação Leitura e Recreação*, com 7,65% e respectivamente, de acordo com a tabela 1. Na quarta posição aparece a categoria de *vestuário* com 5,85% e em quinto lugar as *despesas diversas* com 4,83% de variação nos seus preços médios nos últimos doze meses.

No primeiro semestre do ano de 2014 a inflação acumulada foi de 4,58%, um índice 1,28 p.p. acima do mesmo período do ano 2013 (3,29%)

FIGURA 2 - Variação percentual acumulada e mensal do Índice de Preços ao Consumidor de Caxias do Sul de Junho de 2013 a Junho de 2014 (%)

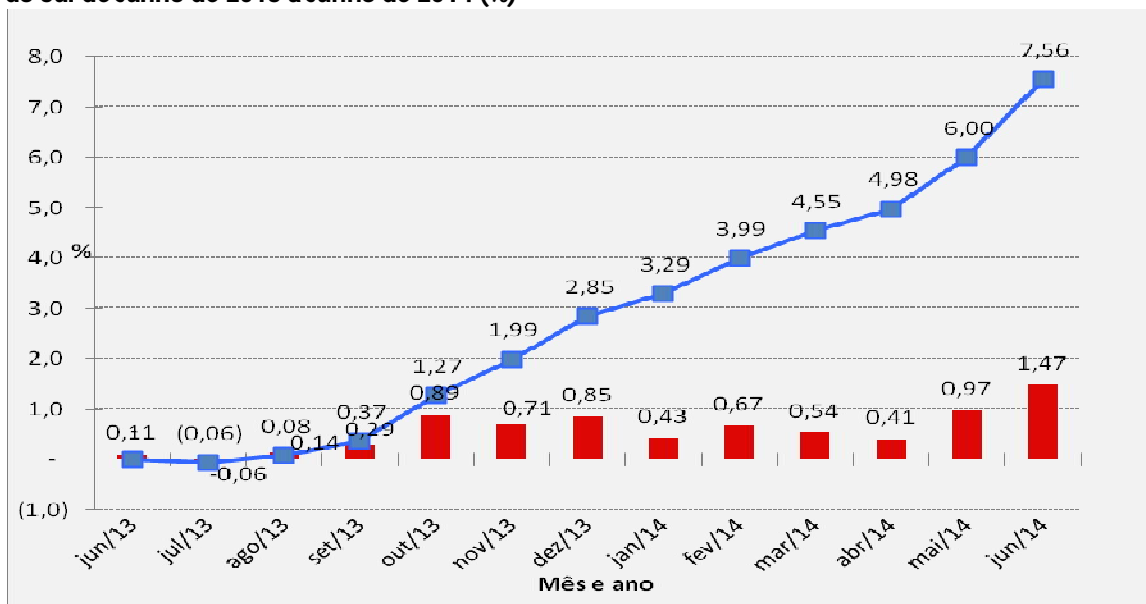

Fonte: Instituto de Pesquisas Econômicas e Sociais - IPES/UCS.

A figura 2 mostra a variação percentual acumulada e mensal do Índice de Preços ao Consumidor de Caxias do Sul de Junho de 2013 a Junho de 2014. Percebe-se que, no acumulado em doze meses, o IPC-IPES aumentou 7,56% correspondendo a um aumento médio mensal de 0,61%.

TABELA 3 - Evolução dos principais índices de preços do País nos últimos doze meses e no acumulado do ano

Meses/Ano	IPC-IPES	IPC-IEPE	IPCA (IBGE)	IPCA (IBGE)	IGP-DI (FGV)	IPC-FIPE
		Porto Alegre		Curitiba		São Paulo
jun/13	0,11	0,46	0,26	-0,01	0,76	0,32
jul/13	-0,06	0,50	0,03	0,48	0,14	-0,13
ago/13	0,14	0,40	0,24	0,42	0,46	0,22
set/13	0,29	0,66	0,35	0,23	1,36	0,25
out/13	0,89	0,65	0,57	0,63	0,63	0,48
nov/13	0,71	0,34	0,54	0,5	0,28	0,46
dez/13	0,85	0,82	0,92	0,86	0,69	0,65
jan/14	0,43	0,81	0,55	0,77	0,40	0,94
fev/14	0,67	0,77	0,69	0,37	0,85	0,52
mar/14	0,54	1,29	0,92	1,0	1,48	0,74
abr/14	0,41	0,78	0,67	0,88	0,45	0,53
mai/14	0,97	0,18	0,46	0,46	-0,45	0,25
jun/14	1,47	0,30	0,4	0,37	-0,63	0,04
No ano	4,58%	4,20%	3,75%	3,91%	2,10%	3,06%
12 meses	7,56%	7,76%	6,52%	7,19%	5,79%	5,06%

Fonte: IBGE, FIPE, IEPE, FGV e IPES/UCS.

Figura 3 - Variação percentual acumulada e mensal dos Índices de Preços

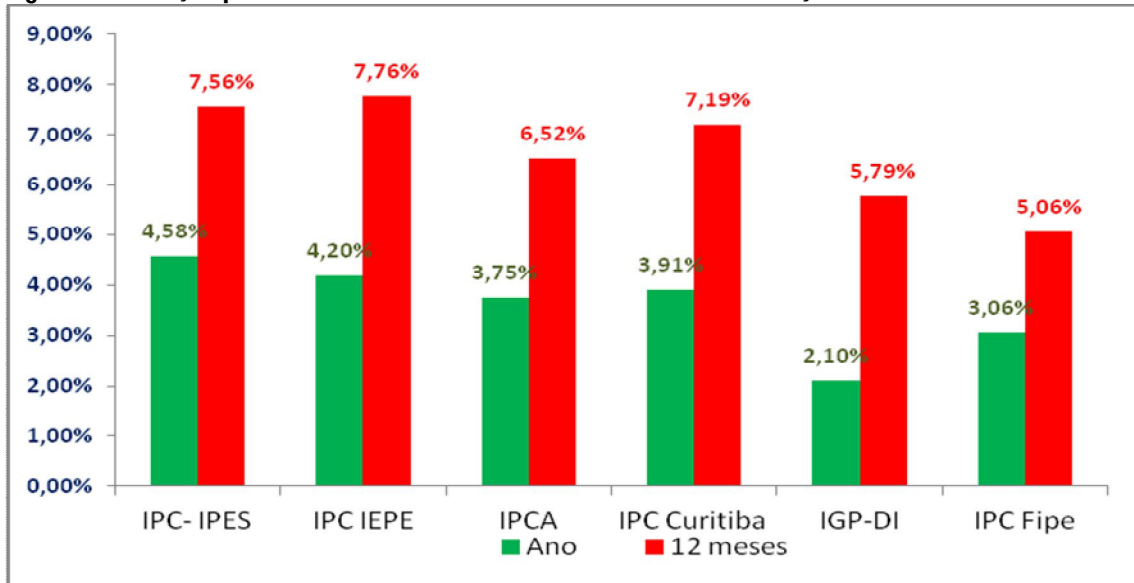

Por fim, a variação do IPC-IPES de Junho de 2014 foi 0,50 p.p. acima daquela verificada no mês anterior. No corrente mês, dos cinco índices de preços calculados por outras instituições utilizados como comparação, somente os do estado do RS apresentaram percentual maior ao do mês anterior, como mostram os dados da Tabela 3.